

Records du FC HAGUENAU ATHLETISME AU 01/01/2023

LES RECORDS DU FC HAGUENAU – ATHLETISME

Note : la différence entre le temps manuel et le temps électrique est estimée à 24/100 sur 100m, 200m et 110m haies et 14/100 sur 400m et 400m haies.

La limite du vent « régulier » est de 2 m/s pour le sprint, les haies hautes et les sauts horizontaux.

La performance tête de liste constitue bien évidemment le record Senior du FCH.

La lettre i signifie que la performance a été réalisée en salle.

→ En rouge : les records 2022

RECORDS ET MEILLEURES PERFORMANCES TOUS TEMPS – F.C. HAGUENAU ATHLETISME

MASCULINS TOUTES CATEGORIES (*i pour indoor*)

100 M	Vent	Nom	Prénom	Nation	Année
10''50	+0,6	MELFORT	JIMMY		2009
10''79	+1,0	MOUTOUSSAMY	WILLIAM		2019
10''82		HUSER	THIERRY		1978
10''88		FIX	DAVID		1995
10''90	+0,5	BARBIER	HENRI		2006
10''96	-0,7	DUSEK	JAN	CZE	2003
10''96	+0,3	SITTER	CLEMENT		2013
11''01		HEINRICH	ERNEST		1995
10''8		DREYER	LUC		1989
11''10	+0,2	DUSEK	PETR	CZE	2009
10''9		KEHREN	JOSEPH		1960
11''16		REINAULT	HERVE		1989
11''22		BADINA	THIERRY		1990
11''0		CILPA	JACQUES		1972
11''0		MESSMER	PHILIPPE		1986
11''24		GUILLOU	THIBAUT		2008
11''30		WEYER	HANS HEINRICH	GER	2004
11''32	-1,1	CAYATTE	MATHIEU		1998
11''1		WENDLING	ANDRE		1956
11''1		KENNEL	JEAN PIERRE		1959
11''1		KRAEMER	ROLAND		1967
11''1		OTT	ALEXIS		1981
11''1		SCHAUER	GUILLAUME		1991
11''40	+1,1	FAGHERAZZI	VINCENT		2003
Vent favorable :					
10''5		HUSER	THIERRY		1977
10''7		BADINA	THIERRY		1989
10''95	+2,1	HEINRICH	ERNEST		1997



Jimmy MELFORT



William MOUTOUSSAMY

200 M					
21''68		MELFORT	JIMMY		2011
21''94	+1,4	MOUTOUSSAMY	WILLIAM		2019
22''00	+1,4	BARBIER	HENRI		2006
22''17	+0,6	SITTER	CLEMENT		2013
22''18		BADINA	THIERRY		1989
22''42	+0,9	DUSEK	JAN	CZE	2001
22''51		FIX	DAVID		1995
22''3		KEHREN	JOSEPH		1961
22''58	-0,3	DUSEK	PETR	CZE	2011
22''61		BOURGASSER	STEEVE		2004
22''63		REINAULT	HERVE		1991
22''4		HUSER	THIERRY		1978
22''5		HEYBERGER	FRANCOIS		1954
22''78		DREYER	LUC		1989
22''79		POLFLIET	VINCENT		2004
22''82	+0,1	CAYATTE	MATHIEU		1998
22''6		WENDLING	ANDRE		1956
22''6	<i>*CSH</i>	<i>LEGRAND</i>	<i>ALAIN</i>		<i>1966</i>
23''02		WEYER	HANS HEINRICH	GER	2004
23''05	+0,5	GUIDOLIN	GREGORY		2002
23''06		HEINRICH	ERNEST		1997
23''08		SCHULER	THOMAS		2004
Vent favorable :					
21''9		BADINA	THIERRY		1989
21''9		REINAULT	HERVE		1990
22''1		DREYER	LUC		1990
22''8		GRILLO	PHILIPPE		1989
23''09	+3,1	FAGHERAZZI	VINCENT		2004
23''10	+3,6	SITTER	CLEMENT		2009

400 M					
48''90 i		DURRHEIMER	REGIS		2018
49''3		HASSOLD	PATRICK		1983
49''81		POLFLIET	VINCENT		2004
49''99		BOURGASSER	STEEVE		2004
49''8		WENDLING	ANDRE		1960
50''17		BADINA	THIERRY		1986
50''31		SCHILLINGER	GILBERT		1986
50''60		MESSMER	JEAN-GUILLAUME		2007
51''02		BARBIER	HENRI		2009
50''9		WEISS	PIERRE		1965
51''50		DUSEK	PETR	CZE	2009
51''64		HOERDT	AUDRAN		2019
51''4		LABBE	THIERRY		1995
51''78		ARMAND	BASTIEN		2022
51''7		HOFFMANN			1967
51''93		ARNOLD	MATHIEU		1999
51''9		HERTRICH	DENIS		1976
52''02		SITTER	CLEMENT		2010
52''10		MUCKENSTURM	DENIS		2013
52''0		FLICKER	JEAN-JACQUES		1963
52''19		FAGHERAZZI	VINCENT		2004
52''20		TOTO	SAMUEL		2004
52''2	*CSH	DEGIRON	ANDRE		1971
52''2		HUSER	THIERRY		1977
52''36		REINAULT	HERVE		1977
52''40		COSSART	LUCAS		2022
52''3	*CSH	HOELTZEL	RAYMOND		1967



Thierry BADINA



Régis DURRHEIMER et Bernard VOLTZ

800 M				
1'50''5		HASSOLD	PATRICE	1983
1'52''91		HARTENSTEIN	ALEXANDRE	2021
1'53''65		HUCK	GAETAN	2021
1'54''1		WENDLING	ANDRE	1955
1'55''4		SCHMITT	JOSEPH	1984
1'55''26		BOUROUA	YASSINE	2008
1'55''60		ARMAND	BASTIEN	2022
<i>1'56''0</i>	<i>*CSH</i>	<i>DEGIRON</i>	<i>ANDRE</i>	<i>1971</i>
1'56''22		HUCK	ALEXIS	2022
1'56''3		BOLA	ALEX	1983
1'56''90		RUHLMANN	ROBIN	2021
1'56''97		BOURGASSER	STEEVE	2010
1'57''5		SCHILLINGER	GILBERT	1984
1'57''89		ENSMINGER	ERIC	2004
<i>1'57''9</i>	<i>*CSH</i>	<i>HOELTZEL</i>	<i>RAYMOND</i>	<i>1967</i>
1'57''96		TUGEND	PATRICE	2002
1'58''33		KOENIG	PIERRE-YVES	2019
1'58''45		HOERDT	AUDRAN	2019
1'58''73		ROTH	STEPHANE	2003
1'59''18		LANG	HUGO	2020
1'59''29		OTTMANN	MARC	1999
1'59''32		MESSMER	JEAN-GUILLAUME	2006
2'00''5		BOULIN	JEAN-FRANCOIS	1995
2'00''50		SIEGEL	PATRICE	1999
2'00''6		WEISS	PIERRE	1965
2'00''92		WEIBEL	JEROME	2001

1000 M				
2'27''18		HARTENSTEIN	ALEXANDRE	2021
2'28''8		BOLA	ALEX	1983
2'31''05		ARMAND	BASTIEN	2022
2'31''73		BOUROUA	YASSINE	2008
2'33''0		WENDLING	ANDRE	1954
2'33''9		TUGEND	PATRICE	2002
2'34''8		SCHMITT	JOSEPH	1984
2'35''4		LAMBERT	PATRICK	1991
2'35''9		OTTMANN	MARC	1999
2'36''54		TALEB	BRAHIM	2008
2'36''8		BOULIN	JEAN-FRANCOIS	1994
2'37''4		DURRINGER	FRANCOIS	1983
2'37''5	<i>*CSH</i>	<i>HOELTZEL</i>	<i>RAYMOND</i>	<i>1967</i>
2'37''6	<i>*ASCS</i>	<i>SCHILLINGER</i>	<i>GILBERT</i>	<i>1976</i>
2'38''24		BOURGASSER	STEEVE	2010
2'38''4		STAVJANICEK	YANNICK	1993
2'38''40		ROTH	STEPHANE	2001
2'39''68		ARMAND	BASTIEN	2019
2'40''1		MARX	JACKY	1985
2'40''2		LEMIRE	MARCEL	2001
2'40''3		VIOLLE	JOEL	1982
2'40''69		WEIBEL	JEROME	2000
2'40''8		WENDLING	Cadet	1961
2'41''0	<i>*CSH</i>	<i>DEGIRON</i>	<i>ANDRE</i>	<i>1966</i>

1500 M				
3'50''22		BOUROUA	YASSINE	2008
3'50''59		HUCK	GAETAN	2022
3'54''71		HUCK	ALEXIS	2022
3'55''2		SCHMITT	JOSEPH	1983
3'55''86		HARTENSTEIN	ALEXANDRE	2021
3'56''8		BOLA	ALEX	1983
4'01''8		WENDLING	ANDRE	1955
4'02''64		SIEGEL	PATRICE	1999
4'03''03		MEHL	JONATHAN	2011
4'04''6		LAMBERT	PATRICK	1994
4'05''71		LANG	THOMAS	2022
4'05''9		BOULIN	JEAN-FRANCOIS	1994
4'06''58		RUHLMANN	ROBIN	2021
4'09''15		OTTMANN	MARC	1999
4'09''9	*ASCS	<i>SCHILLINGER</i>	<i>GILBERT</i>	1976
4'09''95		GROSS	QUENTIN	2012
4'10''6		HOELTZEL	RAYMOND	1983
4'11''3		DURRINGER	FRANCOIS	1983
4'12''10		TALEB	BRAHIM	2007
4'12''35		KIRSCHER	TRISTAN	2022
4'12''58		WALTER	BENJAMIN	2007
4'12''77		KOBEL	FREDERIC	2022
4'12''87		ROTH	STEPHANE	2004
4'12''95		LEMIRE	MARCEL	2001
4'13''4		VIOLLE	JOEL	1983
4'13''9		PILANT	FREDERIC	1994
4'14''0		MARX	JACKY	1989

3000 M					
8'20''98		BOUROUA	YASSINE		2008
8'32''32		NUNIGE	GUY		2001
8'36''12		RIST	PHILIPP	SUI	2002
8'39''8		LAMBERT	PATRICK		1992
8'39''5		BOLA	ALEX		1984
8'46''47		SIEGEL	PATRICE		1998
8'47''71		HUCK	GAETAN		2021
8'50''85		KOBEL	FREDERIC		2019
8'50''89		MEHL	JONATHAN		2013
8'52''1		BOULIN	JEAN-FRANCOIS		1994
8'52''25		WALTER	BENJAMIN		2008
8'55''7		STAVJANICEK	YANNICK		1994
8'56''4		DURRINGER	FRANCOIS		1983
8'57''0	*ASCS	SCHILLINGER	GILBERT		1976
8'58''5		ZYTO	JEAN-MARC		1999
9'00''2		FISCHER	CLAUDE		1993
9'01''9		BALTZER	CLAUDE		1997
9'03''4		RUST	STEOHANE		1999
9'03''82		LEMIRE	MARCEL		2001
9'07''9		HOELTZEL	RAYMOND		1988
9'09''4		MARX	JACKY		1989
9'09''55		LUTT	ALEXANDRE		1990
9'10''4		SCHILLINGER	GILBERT		1976
9'10''6		SCHMITT	JOSEPH		1983

5000 M					
14'28''75		BOUROUA	YASSINE		2008
14'32''95		RIST	PHILIPP	SUI	2002
14'48''0		SIEGEL	PATRICE		1999
14'58''30		HUCK	ALEXIS		2022
15'01''91		MEHL	JONATHAN		2016
15'03''4	*CSH	PRIANON	JEAN-JACQUES		1966
15'13''7		LAMBERT	PATRICK		1992
15'20''83		KOBEL	FREDERIC		2019
15'21''79		BALTZER	CLAUDE		1995
15'26''2	*CSH	KHALAL	HADJ		1969
15'33''3		LUTT	ALEXANDRE		1991
15'33''5		FISCHER	CLAUDE		1993
15'38''0		HOELZTEL	RAYMOND		1989
15'43''0		MARX	JACKY		1988
15'45''5		SCHEFFLER	JEAN-MARC		1993
15'48''70		HUCK	GAETAN		2021
15'50''66		STAVJANICEK	YANNICK		1993
15'57''7		BRUDER	BENOIT		1990
16'05''90		MUNCK	VINCENT		1998
16'07''9		DURRINGER	FRANCOIS		1984
16'08''59		BOULIN	JEAN-FRANCOIS		1994
16'11''80		LANG	THOMAS		2019

10000 M					
30'13"73		RIST	PHILIPP	SUI	2002
31'21"0		LAMBERT	PATRICK		1991
31'48"2	*CSH	KHALAL	HADJ		1968
32'22"44		KOBEL	FREDERIC		2018
32'45"4		STAVJANICEK	YANNICK		1993
33'01"55		MEHL	JONATHAN		2016
33'13"8		PITAUULT			1963
33'25"7		MARX	JACKY		1987
33'27"0		BARBEOC'H	DENIS		1977
33'27"6		HOELTZEL	RAYMOND		1989
33'32"0		CLAUSS	DANIEL		1987
33'35"4		VIOLLE	JOEL		1987
33'36"6		LUTT	ALEXANDRE		1989
33'51"7		FISCHER	CLAUDE		1993
33'59"0		ERBS	CHRISTIAN		1991
34'03"1		GUERINEL	YVES		1981
34'04"6		BRUDER	BENOIT		1993
34'14"0		SIEGEL	PATRICE		2015
34'59"4		PILANT	FREDERIC		1992
35'04"8		SPYCKERELLE	BRUNO		1984

5 KM ROUTE					
15'26"		HUCK	ALEXIS		2021
15'35"		HARTENSTEIN	ALEXANDRE		2021
15'36"		MEHL	JONATHAN		2019
15'45"		KOBEL	FREDERIC		2018
15'45"		RUHLMANN	ROBIN		2021
16'00"		BAUER	FRANCOIS		2021
16'20"		OSTERSTOCK	FREDERIC		2020
16'31"		ARMAND	BASTIEN		2018
16'45"		VOGLER	LOUISON		2019
18'59"		SCHNEIDER	ALEXIS		2021

10 KM ROUTE				
30'16"		BASILICO	GREGORY	2021
30'38"		HUCK	GAETAN	2022
31'00"		HUCK	ALEXIS	2021
31'04"		SIEGEL	PATRICE	1998
31'12"		NUNIGE	GUY	2000
31'23"		KOBEL	FREDERIC	2019
31'47"		MEHL	JONATHAN	2016
32'06"		ALLENBACH	EMMANUEL	2016
32'08"		HARTENSTEIN	ALEXANDRE	2021
32'24"		BALTZER	CLAUDE	1995
32'31"		LAMBERT	PATRICK	1993
32'36"		KIRSCHER	TRISTAN	2022
32'45"		LAURENT	LUDOVIC	2018
32'51"		LANG	THOMAS	2022
32'53"		STAVJANICEK	YANNICK	1996
32'53"		ZYTO	JEAN-MARC	1999
33'03"		BOLA	ALEX	2000
33'09"		RUHLMANN	ROBIN	2021
33'14"		FISCHER	CLAUDE	1994
33'23"		UTZMANN	JEAN-PHILIPPE	2022
33'29"		OSTERSTOCK	FREDERIC	2019
33'56"		MUNCK	VINCENT	1998
34'15"		AVRIL	DAMIEN	2013
34'17"		BAUER	FRANCOIS	2021
34'18"		LEMIRE	MARCEL	2006
34'37"		LAFOND	MICHEL	1995
34'44"		HIRTZ	VINCENT	1995
34'46"		MICHEL	PIERRE	1999
34'57"		UTZMANN	JEAN-PHILIPPE	2021

SEMI-MARATHON					
1h 04'48''		RIST	PHILIPPE	SUI	2002
1h 05'49''		BASILICO	GREGORY		2022
1h 08'57''		NUNIGE	GUY		2000
1h 09'15''		HUCK	ALEXIS		2021
1h 10'11''		KOBEL	FREDERIC		2020
1h 10'48''		BALTZER	CLAUDE		1996
1h 12'28''		MICHEL	PIERRE		1997
1h 13'06''		LAURENT	LUDOVIC		2018
1h 13'36''		STAVJANICEK	YANNICK		1999
1h 14'03''		SIEGEL	PATRICE		2016
1h 15'30''		MEHL	JONATHAN		2016
1h 15'33''		LAFOND	MICHEL		1995
1h 15'58''		MARTIN	REMY		1996
1h 16'52''		AVRIL	DAMIEN		2014
1h 17'15''		UTZMANN	JEAN-PHILIPPE		2022
1h 17'51''		PILANT	ANTHONY		1995
1h 18'16''		LAPP	FREDDY		2004
1h 19'49''		BASTIAN	BERNARD		1987
1h 20'12''		MARY	LUCIEN		1996
1h 20'22''		ERBS	CHRISTIAN		1994
1h 22'16''		SIMON	PATRICK		2001
1h 23'17''		SCHAAL	JEAN-CLAUDE		2001
1h 23'28''		FELLRATH	CEDRIC		2020
1h 23'41''		BROSE	GUY		2001
1h 24'31''		MAESTRI	GILLES		2011

MARATHON					
2h 24'55''		RIST	PHILIPP	SUI	2002
2h 27'49''		HUCK	ALEXIS		2022
2h 32'26''		BALTZER	CLAUDE		1999
2h 34'22''		MICHEL	PIERRE		1997
2h 35''20		LAFOND	MICHEL		1993
2h 37'40''		CLAUSS	DANIEL		1987
2h 40'57''		MARTIN	REMY		1997
2h 41'29''		LAPP	FREDDY		2004
2h 42'26''		GUERIN	YVES		1978
2h 42'35''		SCHEFFLER	JEAN-MARC		1992
2h 45'07''		MEHL	JONATHAN		2013
2h 46'10''		WALTER	GERARD		1986
2h 46'28''		BUZON	ROBERT		1990
2h 47'29''		HOELTZEL	RAYMOND		1985
2h 48'58''		AVRIL	DAMIEN		2013
2h 49'13''		TROUSSET	FRANCOIS		1987
2h 50'49''		SIEGEL	PATRICE		2016
2h 52'33''		TEBROUR	MOHAMED		1981
2h 57'02''		JUNG	FERNAND		1991
2h 57'02''		LAGANE	PATRICK		2001
2h 57'12''		MARY	LUCIEN		1995
2h 58'46''		BOURGASSER	STEVE		2012
2h 59'56''		BROSE	GUY		2000

HEURE PISTE					
17429 m		BARBEOC'H	DENIS		1978
16730 m		GUERIN	YVES		1978
16452 m		HOELTZEL	RAYMOND		1982
16111 m		ERBS	CHRISTIAN		1996
15928 m		MUNCK	VINCENT		1999

20 KM PISTE					
1h18'17''15		BOLA	ALEX		1982

100 KM ROUTE					
8h 36'41''		ROHRBACHER	NORBERT		2022

24 HEURES					
242km042m		ROHRBACHER	NORBERT		2020

3000 M STEEPLE					
9'12''40		NUNIGE	GUY		2002
9'19''43		MEHL	JONATHAN		2011
9'30''9		BOUROUA	YASSINE		2007
9'42''97		LEMIRE	MARCEL		2001
10'04''3		AMANN	MARC		1986
10'14''1		BRUDER	BENOIT		1991
10'19''2		PILANT	FREDERIC		1994
10'31''40		KIRSTETTER	LAURENT		1996
10'34''1		BEAUREGARD	LUC		1980
10'35''2		HOELTZEL	RAYMOND		1979
10'39''0		HOFFMANN			1947
10'39''12		SCHOENFELDER	PATRICK		1996
10'42''30		DEROCHE	PATRICK		1993
10'42''4		COLLIN			1954
10'42''5		WEISS	JOSEPH		1987
10'47''95		LADENBURGER	MICHEL		1993
10'48''54		CAMAU	NICOLAS		2019
10'51''0		VOLTZ	BERNARD		1992
10'57''94		TALEB	BRAHIM		2001
10'59''35		STEINMETZ	PASCAL		1995



Raymond HOELTZEL



Emmanuel ALLENBACH



Frédéric KOBEL et Jonathan MEHL



Guy NUNIGE

110 M HAIES				
14''8		REINAULT	HERVE	1991
15''25		POLFLIET	VINCENT	2004
15''27		ARNOLD	MATHIEU	1999
15''30		SUTTER	MARC	2004
15''71		GUILLOU	THIBAUT	2008
15''7		BECKER	JEAN-PAUL	1963
16''03	+0,2	KREBS	MAXIME	2022
15''9		HIVERT	RENE	1963
16''0	+1,2	SIEGER	PATRICK	1998
16''27		PAILLE	MATHIEU	2002
16''2	*FCB	BRAUN	JACQUES	1971
16''45	-1,7	BARBIER	HENRI	2009
16''72		KLIPFEL	PIERRE	1989
16''6		KENNEL	JEAN-PIERRE	1960
16''9		BOOS	JEAN	1964
17''08	+0,6	FORTMANN	ANDRE	2019
17''16		BERNHARDT	THIBAUT	2013
17''0		ERTZINGER	FREDERIC	1938
17''28		GOULET	ARNAUD	1994
17''31		KENNEL	CEDRIC	1994
17''1		ROTH	JEAN-JACQUES	1968
17''36		KLAMBER	LAURENT	1993
17''5		DREYER	LUC	1991
Vent favorable				
15''15		POLFLIET	VINCENT	2004

400 M HAIES				
52''16		DURRHEIMER	REGIS	2018
53''47		POLFLIET	VINCENT	2004
56''2		REINAULT	HERVE	1991
56''37		MUCKENSTURM	DENIS	2012
56''69		KLAMBER	LAURENT	1991
56''92		BADINA	THIERRY	1987
57''72		SITTER	CLEMENT	2011
57''8		BECKER	JEAN-PAUL	1964
58''2		ERTZINGER	FREDERIC	1939
58''2		HECKEL	BERTRAND	1979
59''11		KENNEL	CEDRIC	1995
59''1		ARNOLD	MATHIEU	2000
59''7		OBERST	JEAN-YVES	1989
60''64		GAYOT	JEROME	2003
60''99		MARTIN	VINCENT	2011
61''1		MARTIN	LUC	1972
62''16		COSSART	LUCAS	2019
62''67		SUTTER	MARC	2004
62''6		HIVERT	RENE	1963
63''12		SIEGER	PATRICK	2002
63''0		RISS	STEPHANE	2000
63''2		SCHILLINGER	GILBERT	1986

HAUTEUR					
2 m 06		URY	DANIEL		1987
2 m 04		ARNOLD	MATHIEU		1998
2 m 00		IDRISS	GREGORY		2000
1 m 98		SIEGER	PATRICK		1994
1 m 98		BARBIER	HENRI		2009
1 m 98		JOERGER	THIERRY		1980
1 m 95	<i>*FCB</i>	<i>BRAUN</i>	<i>JACQUES</i>		1971
1 m 95		CISSE	KANDIOURA		2021
1 m 94		OTT	ALEXIS		1981
1 m 92		EMBERGER	AXEL		2004
1 m 92		FORTMANN	ANDRE		2019
1 m 90		FRIEDRICH	STEPHANE		1981
1 m 90		BRAUN	MATHIEU		1993
1 m 90		KRIESE	THOMAS	GER	2004
1 m 90		MUCKENSTURM	DENIS		2013
1 m 87		BERTRAND	FREDERIC		2008
1 m 85		GREWEY	RAYMOND		1948
1 m 85		PEWINSKI			1962
1 m 85		BLIN	PHILIPPE		1966
1 m 85		SCHILDKNECHT	GUY		1971
1 m 85		PARET	PHILIPPE		1976
1 m 85		WERLE	GABY		1978
1 m 85		HEI NRICH	ERNEST		1984
1 m 85		KLIPFEL	PIERRE		1987
1 m 85		PAULUS	MICKAEL		1988
1 m 85		ESSLINGER	FABRICE		1991
1 m 85		GUILLOU	THIBAUT		2008
1 m 85		KREBS	MAXIME		2022
1 m 85		CARON	GUILLAUME		2023

PERCHE				
4 m 80		ARNOLD	MATHIEU	1999
4 m 70		PELKA	EDWIN	2022
4 m 30		VALROFF	MATTEO	2021
4 m 20		PAILLE	MATHIEU	1999
4 m 00		BELARTE	FELIX	1979
4 m 00		SITTER	CLEMENT	2015
3 m 90		THOMASSIN	GUILLAUME	1999
3 m 86		VOLTZ	VICTOR	2012
3 m 84 i		FORTMANN	ANDRE	2018
3 m 80		BUHLER	CLAUDE	1995
3 m 80		SIEGER	PATRICK	1997
3 m 60		BOOS	JEAN	1962
3 m 60		BERNHARDT	THIBAUT	2015
3 m 30		CLAVERIE		1968
3 m 30		GEORG		1970
3 m 30		SCHULTZ	GERARD	1970
3 m 25		HUMBRECHT	GERARD	1956
3 m 25		BLIN	PHILIPPE	1966
3 m 25		FURSTENBERGER	Yves	1966
3 m 20		ROTH	OLIVIER	1997
3 m 20		GUTH	JONATHAN	2004
3 m 20 i		GALLOU	THEO	2019



Ernest HEINRICH

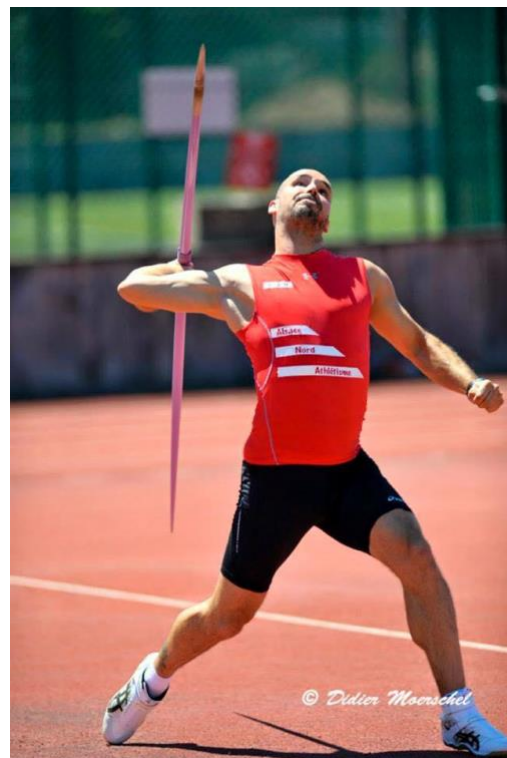

Mathieu ARNOLD

LONGUEUR					
7 m 35		HEINRICH	ERNEST		1990
6 m 99		DUSEK	PETR	CZE	2008
6 m 96		DIEMER	MARC		1976
6 m 92		MULLER	VICTOR		1946
6 m 89		ARNOLD	MATHIEU		1999
6 m 88		DREYER	LUC		1991
6 m 67	+0,0	MUCKENSTURM	DENIS		2009
6 m 64		PFISZTER	ROLAND		1972
6 m 62		GUILLEMAIN			1961
6 m 52		SCHAUER	GUILLAUME		1991
6 m 52		WEYER	HANS HEINRICH	GER	2004
6 m 49		RUDLOFF	LOUIS		1949
6 m 46		HEYBERGER			1954
<i>6 m 46</i>	<i>*FCB</i>	<i>BRAUN</i>	<i>JACQUES</i>		<i>1968</i>
6 m 44 i		KENNEL	CEDRIC		1996
6 m 44	-0,4	SITTER	CLEMENT		2013
6 m 43		JOERGER	THIERRY		1978
6 m 43		FRIEDRICH	STEPHANE		1980
6 m 41		LE DANG	KHOA		1999
6 m 39		PAILLE	MATHIEU		2002
6 m 36		KRAEMER	ROLAND		1967
6 m 35		ERNWEIN	JEAN-CLAUDE		1958
Vent favorable					
7 m 05		ARNOLD	MATHIEU		1999
6 m 60		SCHAUER	GUILLAUME		1991
6 m 46		PAILLE	MATHIEU		1999
6 m 36		WENDLING	LAURENT		1990

TRIPLE SAUT					
14 m 29		HEINRICH	ERNEST		1996
14 m 00		PFISZTER	ROLAND		1972
13 m 81	+0,9	DURRHEIMER	REGIS		2014
13 m 75		DIEMER	MARC		1976
13 m 44		SCHIMPF	ROBERT		1975
<i>13 m 24</i>	<i>*CSH</i>	<i>KIEFFER</i>	<i>DOMINIQUE</i>		<i>1968</i>
13 m 16		KENNEL	CEDRIC		1996
12 m 89		HEIMLICH	LUC		1980
12 m 89	-0,5	SITTER	CLEMENT		2012
12 m 85		GUILLEMAIN			1961
12 m 83		BOURREL			1961
12 m 75		KRAEMER	ROLAND		1968
12 m 74		WISSER	HENRI		1936
12 m 72		SCHNEIDER	DOMINIQUE		1994
12 m 72	+1,7	EMBERGER	CHRISTOPHE		2009
12 m 63		SCHAEFFER	JACKY		1984
12 m 46		PFEIFFER	CHRISTIAN		1970
<i>12 m 46</i>	<i>*FCB</i>	<i>BRAUN</i>	<i>JACQUES</i>		<i>1971</i>
12 m 41		BERTRAND	ROMAIN		2000
12 m 38		BADINA	THIERRY		1984

POIDS 7 kg				
16 m 20		ERNWEIN	JEAN-CLAUDE	1961
15 m 28 i		ROTH	STEVE	1995
15 m 10 i		PECHEUR	SEBASTIAN	1997
14 m 38		DECKERT	DANIEL	1994
13 m 73		BURKMANN	MATHIEU	1995
13 m 70 i		CARON	Guillaume	2023
13 m 51		HILD	JEAN	1984
13 m 44		BLANCHARD	PASCAL	2001
13 m 34		JANVIER	MARC	2002
13 m 09		BASTIAN	PHILIPPE	1990
12 m 62		WIEDENHOFF	ARNAUD	2004
12 m 52		GUIDOLIN	GERGORY	2005
12 m 45		HUSSON	ROBERT	1968
12 m 42		CARLEN	PHILIPPE	1991
12 m 40		ROTH	JEAN-JACQUES	1967
12 m 35		BOOS	JEAN	1959
12 m 32		ERTZINGER	FREDERIC	1937
12 m 00		ANDLAUER	DENIS	1975
12 m 00		ARNOLD	MATHIEU	2000
11 m 80		PAILLE	MATHIEU	1999
11 m 73		MATHIS		1938
11 m 58		LACOURT	JOSEPH	1975
11 m 32		JACQUEMIN	QUENTIN	2022

DISQUE 2 kg				
55 m 36		DECKERT	DANIEL	1996
49 m 83		FRANKE	ULRICH	GER 2004
47 m 06		PECHEUR	SEBASTIAN	1997
46 m 78		VERDURME	ERIC	2007
44 m 45		GUIDOLIN	GREGORY	2005
44 m 05		ERNWEIN	JEAN-CLAUDE	1959
43 m 94		JACQUEMIN	QUENTIN	2022
40 m 76		KNOPF	SEBASTIEN	2004
40 m 13		JANVIER	MARC	2008
39 m 66		BESCHERON	JEAN-DANIEL	1976
39 m 42		ROTH	STEVE	1994
38 m 91		REIBEL	BERNARD	2005
38 m 45		KENNEL	JEAN-PIERRE	1966
37 m 73		ARNOLD	MATHIEU	1998
36 m 64		PAULUS	MICKAEL	1993
36 m 59		BLANCHARD	PASCAL	1999
36 m 13		BOOS	JEAN	1965
35 m 98		SIEGER	PATRICK	1998
35 m 95		PAILLE	MATHIEU	2000
35 m 64		SCHIMPF	ROBERT	1974
35 m 56		VERDIER		1939
35 m 56		HILD	JEAN	1984
35 m 23		DECKERT	LEOBARDO	2022

JAVELOT 800 g					
63 m 53		JANVIER	MARC		2000
62 m 31		BLANCHARD	PASCAL		2001
61 m 33		CARON	GUILLAUME		2019
60 m 14		BASTIAN	PHILIPPE		1991
59 m 24		ARNOLD	MATHIEU		1999
57 m 95		ZILLIOX	VINCENT		2010
57 m 24		CARLEN	PHILIPPE		1989
55 m 05		KENNEL	JEAN-PIERRE		1963
54 m 29		EMBERGER	AXEL		2004
53 m 32		DREHER	OLIVIER		1986
52 m 74		BESCHERON	JEAN-DANIEL		1976
51 m 44		KNOFF	SEBASTIEN		2003
50 m 94		SCHIMPF	ROBERT		1976
50 m 38		DECKERT	DANIEL		1988
49 m 69		ERNWEIN	JEAN-CLAUDE		1958
49 m 32		FRITSCH	JEAN-MARIE		1977
48 m 82		HILD	JEAN		1984
48 m 70		SCHNEIDER	JEAN		1989
47 m 43		GUIDOLIN	GREGORY		2003
46 m 76		BLIN	PHILIPPE		1966
46 m 13		PAILLE	MATHIEU		2000

MARTEAU 7 kg					
69 m 88		REIBEL	BERNARD		2002
60 m 29		SPAGNULO	PAOLO		2019
55 m 43		OLIVA	MARCO	LUX	2002
50 m 91		ADAM	THIERRY		2000
48 m 07		RICKERSFELD	INGO	GER	2005
42 m 99		VERDURME	ERIC		2007
41 m 62		DECKERT	DANIEL		1994
40 m 97		SPAGNULO	GIACOMO		2019
36 m 38		RICAIL	PHILIPPE		1996
35 m 67		ERNWEIN	JEAN-CLAUDE		1958
33 m 83		PECHEUR	SEBASTIAN		2001
33 m 28		BLANCHARD	PASCAL		1994
32 m 12		JACQUEMIN	QUENTIN		2022

DECATHLON				
7153 pts		ARNOLD	MATHIEU	1999
6261 pts		PAILLE	MATHIEU	1999
5803 pts		SIEGER	PATRICK	1998
5370 pts	<i>*junior</i>	PELKA	EDWIN	2021
4991 pts		KLAMBER	LAURENT	1994
4932 pts		BOOS	JEAN	1964
4844 pts	<i>*junior</i>	BERNHARDT	THIBAUT	2016
4832 pts		GUIDOLIN	GERGORY	2004
4727 pts		REINAULT	HERVE	1991
4504 pts		DREYER	LUC	1991
4459 pts		SISSE	KANDIOURA	2020
4284 pts		ROTH	OLIVIER	1999

5 KM MARCHE				
25'07"5		NEPPEL	MARC ALAIN	1995
26'54"4		LEMIRE	MARCEL	1998
27'48"27		STEINMETZ	PASCAL	2002
28'34"7		JAUNASSE	ARMEL	1995
30'45"54		TROUSSET	FRANCOIS	1995
32'08"9		MAISNER	RAYMOND	1996
36'06"4		BRAUN	JACQUES	1994
38'20"2		WEIBEL	JEROME	1998

10 KM MARCHE				
55'43"0		LEMIRE	MARCEL	1998
56'06"5		GRAFF	PATRICK	1979
62'39"4		JAUNASSE	ARMEL	1995

HEURE MARCHE				
10887 m		LEMIRE	MARCEL	1998



Daniel DECKERT



Eric VERDURME



Steve ROTH

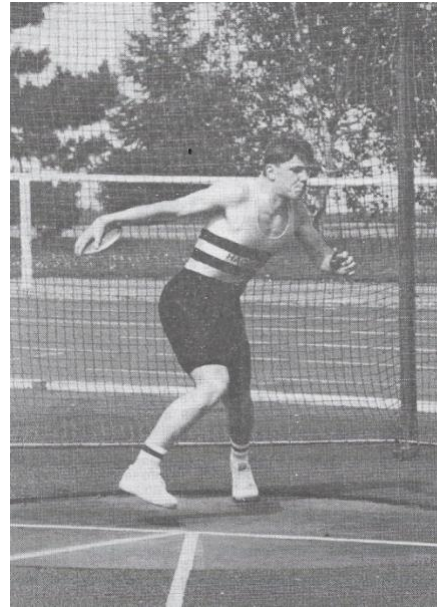

Mathieu BURKMANN



Bernard REIBEL



Philippe BASTIAN



Giacomo SPAGNULO



Paolo SPAGNULO

RECORDS ET MEILLEURES PERFORMANCES TOUS TEMPS FEMMES

Note : la différence entre le temps manuel et le temps électrique est estimée à 24/100 sur 100m, 200m et 110m haies et 14/100 sur 400m et 400m haies.

La performance tête de liste constitue bien évidemment le record Senior du FCH.

100 M					
12''13	+1,4	JOUBERTON	EMILY		2000
12''29	+0,5	FETT	OLIVIA		2003
12''34		SCHNEIDER	CAROLE		1990
12''43		BLAZEJEWSKI	CLAUDINE		1979
12''2	+0,2	DISTEL	CELINE		2003
12''3		KOPPITZ	ESTELLE		1988
12''57	+1,7	SCHNEIDER	MELANIE		2014
12''4		HECKEL	HELENE		1976
12''4		REISS	CARINE		1989
12''65	+1,6	ANCEL	ERICKA		2008
12''65	+0,3	HUBER	JULIETTE		2016
12''66	+1,0	MENDOMO-GROUSSET	VERONNE		2014
12''66	+1,7	GROSS	AMELIE		2022
12''73	+1,5	LEIDNER	PERRINE		2008
12''5		HESS	BARBARA		1993
12''77	+0,9	LUX	KAREN		2019
12''82	+1,6	KELLER	CAMILLE		2019
12''6		KAPFER	SYLVIE		1984
12''86	-1,6	CAFFINO	LAURA		2000
12''7		LEMMEL	CELINE		1999
13''00		ROMAN	NATHALIE		1985
13''02		BARBIER	ELISE		2006
13''03	+0,9	NADARAK	SOU MAYA	MAR	2008
13''09	+0,1	SEEL	STEPHANIE		2010
13''10		FOUILLOUSE	MORGANE		1995
13''12		STURM	MARYLIN		1998
13''14	+1,3	BOHLY	CLAIRE		2018
Vent Favorable					
12''09	+5,2	JOUBERTON	EMILY		2000
12''20		SCHNEIDER	CAROLE		1994
12''57		FOUILLOUSE	MORGANE		1994
12''57	+2,1	SCHNEIDER	MELANIE		2015
12''62	+2,1	ANCEL	ERICKA		2008
12''63		REISS	CARINE		1989
12''69		STURM	MARYLIN		1998
12''6		LEMMEL	CELINE		2001

200 M					
25''05	+0,1	JOUBERTON	EMILY		1999
25''26	+1,7	STURM	MARYLIN		1999
25''36	+1,4	SCHNEIDER	MELANIE		2016
25''45	+0,5	SEEL	STEPHANIE		2010
25''86	+0,8	ANCEL	ERICKA		2008
26''01	+0,7	FETT	OLIVIA		2003
26''19	+1,4	BARBIER	ELISE		2008
26''21		NADARAK	SOUMAYA	MAR	2008
26''28		FOUILLOUSE	MORGANE		1995
26''31	+0,8	KELLER	CAMILLE		2019
26''36	+0,8	HUBER	JULIETTE		2016
26''2		BLAZEJEWSKI	CLAUDINE		1977
26''44	-0,4	LEMMEL	CELINE		2001
26''5		ROMAN	NATHALIE		1986
26''82	-0,1	GROSS	AMELIE		2022
26''7		CLAUSS	TANIA		1987
26''99		KAPFER	SYLVIE		1985
26''99		OTTMANN	TANIA		1990
27''17	-1,7	LEIDNER	PERRINE		2009
27''0		JOERGER	PASCALE		1974
27''0		STUMPF	SOPHIE		1991
27''19	+0,4	BOHLY	CLAIRE		2018
27''25		ERBS	PAULINE		1999
27''29	-0,0	REISS	CARINE		1989
Vent favorable					
26''14		FOUILLOUSE	MORGANE		1994
26''33	+2,2	BOHLY	CLAIRE		2017



HESS B. – SCHNEIDER C. – FOUILLOUSE M. – WEIBEL E.



Emilie JOUBERTON

400 M				
55''75		SEEL	STEPHANIE	2022
56''87		BROSE	ESTELLE	1999
57''18		SCHNEIDER	MELANIE	2016
58''40		STURM	MARYLIN	1999
58''76		LEMMEL	CELINE	2001
59''15		ROMAN	NATHALIE	1986
59''19		NADARAK	SOUMAYA	2011
59''33		BOUMELLIT	FATIHA	1990
60''19		BARBIER	ELISE	2008
60''1		KOCHER	CATHY	1984
60''30		BOHLY	CLAIRE	2017
60''42		BENA	CHARITA	2007
60''46		JOUBERTON	EMILY	1999
60''4	<i>*CSH</i>	<i>UCCELLI</i>	<i>FANNY</i>	<i>1969</i>
61''44		SUSS	AMELIE	2016
61''69 i		ZORES	MARGOT	2022
62''42		STEPHAN	SOPHIE	1988
62''89		VIDONI	MALENKA	2010
63''3	<i>*CSH</i>	<i>SPRAUEL</i>	<i>BRIGITTE</i>	<i>1970</i>
62''93		CLAUDE	CYRIELLE	2021
64''01		CHRISTIANY	SANDRINE	2017
64''6		CLAUSS	TANIA	1985
64''6		OTTMANN	TANIA	1990
64''82		ZORES	MARGOT	2022
64''88		TRANSINNE Aoustin	CAMILLE	2022



Elise BARBIER



Stéphanie SEEL

800 M				
2'07''09		SEEL	STEPHANIE	2022
2'08''46		BROSE	ESTELLE	1999
2'12''0		NADARAK	SOUMAYA	2011
2'12''52		EL HIMER	CAROLINE	2022
2'15''59		LEMMEL	CELINE	2004
2'15''67		MENE	ELODIE	2000
2'18''43		STURM	MARYLIN	1998
2'20''76		PFISTER	MELANIE	2000
2'21''08		BOHLY	CLAIRE	2018
2'21''51		GRUNENWALD	SABINE	1996
2'22''2		FISCHER	ANNE-MARIE	1996
2'22''22		HIRSCHEL	CLARA	2014
2'23''1		STEPHAN	SOPHIE	1988
2'23''6	<i>*CSH</i>	<i>SPRAUEL</i>	<i>BRIGITTE</i>	<i>1970</i>
2'24''70		BUSCH	ANNE CHRISTINE	1999
2'25''61		DORSCHNER	MANON	2015
2'25''7	<i>*CSH</i>	<i>UCCELLI</i>	<i>FANNY</i>	<i>1969</i>
2'26''29		CHRISTIANY	SANDRINE	2017
2'27''06		GLESS	EMMA	2017
2'27''73		MERTZ	CORALIE	2013
2'27''74		KAOULAL	MERIE M	2013
2'28''30		LEMIRE	MIREILLE	1998
2'28''4		BRUDER	VALERIE	1987
2'28''56		BOUMELLIT	FATIHA	1990
2'28''7		PFEIFFER	CARINNE	1988

1000 M					
2'49''77		EL HIMER	CAROLINE		2022
2'51''2		BROSE	ESTELLE		2000
2'55''87		SEEL	STEPHANIE		2021
3'03''70		MENE	ELODIE		2000
3'04''1		FISCHER	ANNE-MARIE		1996
3'04''64		NADARAK	SOUMAYA	MAR	2008
3'06''00		HIRSCHEL	CLARA		2013
3'12''9		STEPHAN	CORINNE		1987
3'13''25		BOHLY	CLAIRE		2021
3'13''29		ZIEGLER	LAURA		2003
3'14''0		STEPHAN	SOPHIE		1988
3'15''3		KLEIDERER	ANNICK		1981
3'16''63		KOENIG	ANNELINE		2004
3'18''30		GRUNENWALD	SABINE		1996
3'18''89		PFENDT	CLAIRE		2021
3'19''30		DEPRET	PAULINE		2000
3'19''7		AVILES	VALERIE		1983
3'19''7		LEMIRE	MIREILLE		1998
3'20''7		PFEIFFER	CARINNE		1989
3'21''37		GAPP	CLEMENTINE		2021
3'22''2		OBER	MOIA		1995
3'22''47		SCHNEIDER	MELANIE		2013
3'23''2		JOERGER	CORINNE		1977
3'26''76		KOCHERT	PERRINE		2006

1500 M				
4'28''53		EL HIMER	CAROLINE	2022
4'36''47		SEEL	STEPHANIE	2022
4'36''58		BROSE	ESTELLE	1999
4'42''14		MENE	ELODIE	1999
4'44''50		NADARAK	SOUMAYA	2011
4'52''11		FISCHER	ANNE-MARIE	1996
4'53''01		DE POLI	MARGAUX	2022
5'01''07		BUSCH	ANNE-CHRISTINE	1999
5'01''67		MERTZ	CORALIE	2013
5'06''29		KAISER	MORGANE	2016
5'08''10		GAPP	CHARLOTTE	2019
5'08''50		ZIEGLER	LAURA	2004
5'08''60		DORSCHNER	MANON	2016
5'11''97		FENDT	CLAIRE	2021
5'17''29		GAPP	CLEMENTINE	2021
5'18''3		STEPHAN	CORINNE	1987
5'18''9		PERHIRIN	SYLVIE	1993
5'19''30		ENNESSER	SANDRA	1991
5'22''44		KOENIG	ANNELINE	2006
5'22''68		BENOIT	NATHALIE	2006
5'22''80		TROUSSET	SOPHIE	1991
5'24''6		BOUMELLIT	FATIHA	1990
5'26''45		FUCHS	SOPHIE	1988
5'29''43		LEMIRE	MIREILLE	1998
5'29''6		TROUSSET	FRANCOISE	1993

3000 M				
9'58''44		MENE	ELODIE	2019
10'05''84		BROSE	ESTELLE	1999
10'13''05		NUNIGE	JASMIN	SUI 2002
10'46''96		BRUDER	VALERIE	1990
10'48''2		GUIOT	PASCALINE	1999
10'53''50		FISCHER	ANNE-MARIE	1996
11'05''95		NADARAK	SOUMAYA	2012
11'07''39		ZIEGLER	LAURA	2004
11'09''32		KAISER-LORENTZ	MORGANE	2022
11'13''42		MERTZ	CORALIE	2013
11'29''2		OBERLECHNER	DORIS	1988
11'30''42		KOENIG	ANNELINE	2006
11'39''32		PERHIRIN	SYLVIE	1993
11'42''78		LEMIRE	MIREILLE	1998
11'43''89		THERY	EVELYNE	2006
11'55''2		TROUSSET	SOPHIE	1990
12'02''00		SITTER	MARIELLE	2006
12'02''18		BENOIT	NATHALIE	2006
12'08''7		SCHNEIDER	SANDRINE	1996
12'20''5		TROUSSET	FRANCOISE	1992

5000 M					
16'59''62		MENE	ELODIE		2019
17'43''11		NUNIGE	JASMIN	SUI	2002
19'27''46		KAISER-LORENTZ	MORGANE		2016
19'30''4		BRUDER	VALERIE		1989
19'39''5		OBERLECHNER	DORIS		1988
20'45''0		SEGA	AGNES		1989
20'54''59		THERY	EVELYNE		2006
21'03''4		CONRAD	CHRISTINE		1985
21'10'70''		MAISNER	PIERRETTE		1995
21'46''7		SPITZER	BEATRICE		1992
21'47''9		VOLTZ	CHRISTIANE		1991
21'58''8		TROUSSET	FRANCOISE		1993
22'11'86		WEINMANN	LYDIE		1995
22'24''95		MOLL	BEATRICE		1995
24'44''7		SCHREINER	SYLVIE		1991

10000 M					
39'38''7		BRUDER	VALERIE		1989
41'38''8		OBERLECHNER	DORIS		1987
42'19''74		FISCHER	ANNE-MARIE		1995
43'48''3		CONRAD	CHRISTINE		1985
44'19''8		SEGA	AGNES		1989
44'24''0		OBERLECHNER	ANNE		1986
45'44''1		SPITZER	BEATRICE		1992
45'03''0		MAISNER	PIERRETTE		1994
46'26''7		VOLTZ	CHRISTIANE		1991
48'06''4		CARTOIXA	MARTINE		1994
48'46''2		SCHREINER	SYLVIE		1992
50'11''5		EBERHARDT	ELIANE		1992



Elodie MENE



Soumaya NADARAK

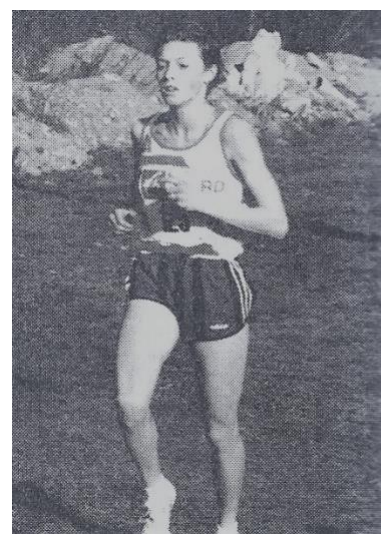

Estelle BROSE

5 KM ROUTE					
17'08"		EL HIMER	CAROLINE		2022
17'58"		SEEL	STEPHANIE		2021
20'13"		KAISER-LORENTZ	MORGANE		2020
20'17"		BOHLY	CLAIRE		2020
20'42"		DE POLI	MARGAUX		2020
20'59"		SUSS	AMELIE		2021
21'23"		BUCHERT	MARION		2022
21'39"		GAPP	CHARLOTTE		2020
23'17"		GISSELBRECHT	OPHELIE		2020
24'38"		BOUROUA	ILHAM		2022

10 KM ROUTE					
34'22"		MENE	ELODIE		2016
35'44"		EL HIMER	CAROLINE		2022
38'11"		SEEL	STEPHANIE		2017
39'18"		GUIOT	PASCALINE		2000
39'18"		VOLLMER	AUDE		2022
39'49"		NUNIGE	JASMIN	SUI	2000
40'11"		STEPHAN	JULIE		2000
40'41"		BRUDER	VALERIE		1993
41'35"		FISCHER	ANNE-MARIE		1995
41'41"		BOHR	SARAH		2022
42'19"		KAISER-LORENTZ	MORGANE		2015
42'45"		BROSE	GINETTE		1999
43'59"		KAOULAL	MERIE M		2014
44'29"		BERMUDEZ	MARGOT		2016
45'03"		SPITZER	BEATRICE		1999
45'48"		MAISNER	PIERRETTE		1994
45'56"		BLEICHNER	SUZANNE		2010
45'58"		OBERLECHNER	DORIS		1995
45'58"		PRIGENT	MARIA-SIMONA		2022
46'19"		WEINMANN	LYDIE		1995
46'27"		LUX	MONIQUE		2001
46'30"		SITTER	CHANTAL		2009
46'31"		ANDRES	SIMONE		2001
47'02"		SCHNEIDER	SANDRINE		1996
48'28"		EBERHARDT	ELIANE		1995
48'32"		FOELL	PERRINE		2014
48'41"		MOLL	BEATRICE		1995
48''42		STEINMETZ	KATIA		1995

SEMI-MARATHON					
1h 14'28"		MENE	ELODIE		2017
1h 28'14"		NUNIGE	JASMIN	SUI	2000
1h 34'58"		PERHIRIN	SYLVIE		1993
1h 35'14		SPITZER	BEATRICE		1999
1h 36'05"		BROSE	GINETTE		1999
1h 37'30"		WEINMANN	LYDIE		1992

1h 37'44''		STURM	MIREILLE		1998
1h 40'37''		TROUSSET	FRANCOISE		1993
1h 40'52''		ABDRES	SIMONE		2007
1h 41'39''		KAUTZ	VICTORIA		2013
1h 41'49''		BLEICHNER	SUZANNE		2011
1h 42'18''		CARTOIXA	MARTINE		1994
1h 42'43''		WENDLING	NATHALIE		2004
1h 44'04''		LUX	MONIQUE		2004
1h 45'37''		SITTER	CHANTAL		2013
1h 51'37''		RICHERT	NATHALIE		2009
2h 01'26''		KAUTZ	VICTORIA		2009

MARATHON					
2h 42'22''		MENE	ELODIE		2018
3h 05'00''		NUNIGE	JASMIN	SUI	2000
3h 20'08''		OBERLECHNER	DORIS		1986
3h 24'15''		BROSE	GINETTE		2000
3h 32'58''		CONRAD	CHRISTINE		1985
3h 42'06''		BLEICHNER	SUZANNE		2012
3h 44'26''		ANDRES	SIMONE		2007
3h 46'51''		LUX	MONIQUE		2000
3h 50'54''		SPITZER	BEATRICE		1998
3h 51'11''		WENDLING	NATHALIE		2004
4h 03'17''		RICHERT	NATHALIE		2005
4h 03'17''		HOHWEILLER	NATHALIE		2005
4h 12'37''		STACHNIK	GENEVIEVE		2016
4h 24'44''		SITTER	CHANTAL		2006
4h 28'13''		MUNZENRUTHER	MARIE-JEANNE		2011
4h 39'59''		AUBRY	VERONIQUE		2004

3000 M STEEPLE					
13'02''83		KAOULAL	MERIEM		2015



Doris OBERLECHNER – André WENDLING – Valérie BRUDER



Olivia FETT



Karen LUX

100 M HAIES				
13''69	+1,0	LUX	KAREN	2021
14''39	+1,0	STURM	MARYLIN	1999
14''95	+1,3	ZORES	MARGOT	2019
15''26	-0,3	PINAS	EMILIE	2014
15''39	+1,2	FETT	OLIVIA	2003
15''2		LISS	CATHY	1981
15''3		OTTMANN	TANIA	1991
15''56		WENDLING	ANNE	1979
15''94		KETTERER	DANIELE	1996
16''0		CLAUSS	TANIA	1987
16''27		GUILLEMET	JULIE	2004
16''47	+0,7	BARBIER	ELISE	2010
16''65	+0,7	QUINIOU	PERRINE	2009
16''69		STURM	CAROLINE	1999
16''98		QUINIOU	CECILIA	2005
17''1		REISS	CARINE	1991
17''2	+1,4	ERBS	CATHIA	1999
17''58	+1,4	BOHLY	CLAIRE	2021
17''70	-0,0	WEIDEMANN	AGATHE	2006
17''7		WEIBEL	AUDREY	1995
18''24	+1,0	THERY	CELINE	2000
18''24	-1,7	BERTRAND	CAMILLE	2009
Vent favorable				
15''10		LISS	CATHY	1981
16''93		ERBS	CATHIA	1999
17''13	+3,8	ERBS	PAULINE	2009
17''83		THERY	CELINE	1999

400 M HAIES				
61''53		STURM	MARYLIN	1999
64''15		BOHLY	CLAIRE	2018
64''89		ERBS	PAULINE	2012
64''98		SUSS	AMELIE	2016
65''45		ZORES	MARGOT	2021
65''65		BARBIER	ELISE	2012
66''36		VIDONI	MALENKA	2010
66''70		WEIDEMANN	AGATHE	2008
67''3		CLAUSS	TANIA	1988
70''7		VUOTTO	MARIE-HELENE	1990
70''98		STURM	CAROLINE	2000
73''58		BRAUN	HELENE	1994
74''21		THERY	CELINE	2001
77''6		WENDLING	ANNE	1979
78''91		LUNZENFICHTER	NATHALIE	1995
79''60		STEINMETZ	CELINE	2000
80''6		TROUSSET	SOPHIE	1996
87''6		EBEL	VALERIE	1992



Claire BOHLY



Marie-Hélène VUOTTO



L' équipe du FC HAGUENAU, Vice-Championne de France de la hauteur lors de la Coupe Nationale des Sauts.
De g. à d. : A. WEIBEL, C. TROUSSET, H. BRAUN et MH. VUOTTO

HAUTEUR					
1 m 80		VUOTTO	MARIE-HELENE		1995
1 m 80		SIENER	HEIKE	GER	2005
1 m 77		PINAS	EMILIE		2014
1 m 72		WEIBEL	AUDREY		1999
1 m 70		TROUSSET	CHARLOTTE		1994
1 m 70		ZORES	MARGOT		2019
1 m 68		CLAUSS	TANIA		1984
1 m 68 i		FRACHEBOIS	CELINE		1999
1 m 66		BARBIER	ELISE		2010
1 m 65		SCHLAEFER	KRISTIN	GER	2005
1 m 64		DEUTSCHMANN	VERONIQUE		1984
1 m 64		QUINIOU	PERRINE		2011
1 m 63		STURM	MARYLIN		2000
1 m 60		HUSER	VERONIQUE		1999
1 m 60		OHLMANN	ELODIE		1999
1 m 60		OSSWALD	MATHILDE		2008
1 m 58		ROTH	MICHELE		1985
1 m 58		BRAUN	HELENE		1994
1 m 58		CASPAR	PAULINE		2006
1 m 55		LIESS	CATHY		1981
1 m 55		VOLTZ	LOUISE		2016
1 m 55		LITZELMANN	SOPHIA		2018

PERCHE					
4 m 22		GADSCHIEW	KRISTINA	GER	2005
3 m 90 i		JASPER	JUDITH	GER	2004
3 m 30		VOLTZ	LINE		2004
3 m 16		KAUFFMANN	JUSTINE		2008
3 m 00		FRITZ	LINDA		2019
2 m 95		ERBS	CATHIA		1999
2 m 80		BERNHARD	EMILIE		2022
2 m 74		CHEVALIER	LEA		2017
2 m 60		LEMIRE	MIREILLE		1997
2 m 60		GODAR	ANNE		2001
2 m 50		LUX	KAREN		2013
2 m 40		ZIEGLER	JUSTINE		2004
2 m 40		SITTER	MARIELLE		2009
2 m 40		VOLTZ	ALEXIA		2018
2 m 30		FIRLA	LAETITIA		1997
2 m 30		KYNIGOS	ELENA		2008
2 m 20		LOEB	ANNE-LAURE		1997
2 m 20		THERY	CELINE		1999
2 m 20		VIDONI	LENA		2009
2 m 15		HOCH	SOPHIE		2000
2 m 10		QUINIOU	CECILIA		2004
2 m 00		SCHNEIDER	CAROLE		1995
2 m 00		KOCHERT	PERRINE		2006
2 m 00		BERTRAND	CAMILLE		2009

LONGUEUR					
5 m 60		LIESS	CATHY		1981
5 m 56 i		FETT	OLIVIA		2002
5 m 46		REISS	CARINE		1989
5 m 45	-1,5	STURM	MARYLIN		1999
5 m 45 i		MENDOMO GROUSSET	VERONNE		2015
5 m 43		HESS	BARBARA		1992
5 m 37	+1,9	BARBIER (CARDONA)	ELISE		2014
5 m 27	+0,4	BENA	CHARITA		2006
5 m 23	+1,9	JOUBERTON	EMILY		2002
5 m 20		BLAZEJEWSKI	CLAUDINE		1979
5 m 19 i		GUILLEMET	JULIE		2003
5 m 19	-1,4	LEIDNER	PERRINE		2008
5 m 17		HUSER	CATHERINE		1976
5 m 17	+0,0	ZORES	MARGOT		2019
5 m 11		WEIBEL	ESTHER		1989
5 m 10		DISTEL	CELINE		2003
5 m 07		SWAROWSKY	JANETT	GER	1997
4 m 98	*CSH	UCCELLI	FANNY		1968
4 m 98		DEUTSCHMANN	VERONIQUE		1985
4 m 97		WENDLING	ANNE		1982
4 m 95		STURM	CAROLINE		2000
4 m 94	*CSH	SPRAUEL	BRIGITTE		1969
4 m 94	+0,1	KELLER	SALOME		2019
4 m 93	NC	KOBEL	Lise		2022
Vent favorable					
4 m 98	+2,7	SEEL	STEPHANIE		2009



Barbara HESS



Esther WEIBEL



Audrey WEIBEL

TRIPLE SAUT					
11 m 26	+1,4	BOUTON	CAMILLE-CORALIE		2003
11 m 18		HESS	BARBARA		1993
10 m 96	+1,6	STURM	CAROLINE		2000
10 m 95		GUILLEMET	JULIE		2005
10 m 84	+1,5	STURM	MARYLIN		1998
10 m 75	+0,8	BOHLY	CLAIRE		2015
10 m 67		FETT	OLIVIA		2002
10 m 66	+0,8	SUSS	AMELIE		2013
10 m 65	+1,7	BARBIER	ELISE		2009
10 m 50		FOUILLOUSE	MORGANE		1996
10 m 20		SANTER	CHRISTINE		1984
10 m 19		LOEB	ANNE-LAURE		1998
10 m 19	+1,0	ADAM	CATHERINE		2022
10 m 19	-1,5	CLAUDE	ANNABELLE		2022
10 m 17	+0,8	COSSART	LENAELLE		2019
10 m 14	indoor	KOBEL	LISE		2019
10 m 06		WEIBEL	AUDREY		1995
10 m 01		REISS	CARINE		1986
9 m 92	+0 5	ZORES	MARGOT		2017
9 m 91	-0,7	CAFFINO	LAURA		2000
9 m 85		OTTMANN	TANIA		1989
9 m 84	+0,2	BOUTON	VALERIE		2003
Vent favorable					
10 m 80	+4,1	BOHLY	CLAIRE		2016
9 m 89		KAISER	CHANTAL		1991

POIDS 4 kg					
12 m 79		GODIN	STEPHANIE		1990
12 m 01		BENA	CHARITA		2014
11 m 96		RABATEL	MARIE-FRANCOISE		1999
11 m 90		KELHETTER	DANIELE		1997
11 m 80		THOMAS	MAGALI		2001
11 m 65		STURM	MARYLIN		1999
11 m 57		NEGOL	MYRIAM		2000
11 m 52		WEYER	ANNE-MARIE	GER	2004
10 m 84		STURM	CAROLINE		2000
10 m 73		LISS	CATHY		1981
10 m 65		WILLEMIN	HELENE		2015
10 m 49		KOHLMANN	MARIE		2012
10 m 48		SUSS	AMELIE		2016
10 m 33		OTTMANN	TANIA		1992
10 m 30		MICHENEAU	FLORENCE		1982
10 m 19 i		GUILLEMET	JULIE		2005
10 m 17		GODIN	MARIE		1989
10 m 15		KAUTZMANN	ANNE		1997
9 m 89		ULMER	CATHERINE		1981
9 m 63		LAHORGUE	FLORENCE		2002
9 m 50		HERRBURGER	SIMONE		1964

DISQUE 1 kg					
55 m 82		KELHETTER	DANIELE		1999
48 m 48		NEGOL	MYRIAM		2003
47 m 93		RABATEL (BOUCHARD)	MARIE-FRANCOISE		1999
40 m 91		ROTHAN	MARIE-CELINE		2001
38 m 58		GODIN	STEPHANIE		1988
34 m 34		GODIN	MARIE		1987
32 m 95		COSSART	LENAELLE		2019
31 m 82		WEISSLER	MARION		2022
29 m 40		MICHENEAU	FLORENCE		1982
28 m 71		WACH	JULIE		2022
28 m 04		REYMANN	MARGAUX		2008
28 m 00		DE OLIVEIRA	MELANIE		2008
27 m 91		WILLEMIN	HELENE		2015
27 m 78		LIESS	CATHY		1981
27 m 64		ANDRES	SARAH		2013
27 m 56		KOENIG	SOPHIE		1981
27 m 16		TROUSSET	CHARLOTTE		1992
27 m 03		MEHL	SILKE	GER	2005
26 m 84		HEISSERER	CATHY		1986
26 m 50		KLEIDERER	ANNICK		1982
25 m 92		CLAUSS	TANIA		1986
24 m 26		STIEHR	SONIA		1986
24 m 12		MARTZ	GERLADINE		1995

JAVELOT 600 g					
53 m 27		GUILLEMET	JULIE		2008
43 m 30		BENA	CHARITA		2012
40 m 57		ARMAND	CLAIRE		2008
40 m 43		WEYER	ANNE-MARIE	GER	2004
40 m 18		GODIN	STEPHANIE		1988
39 m 32		STURM	CAROLINE		2000
35 m 39		JOUBERTON	EMILY		2003
35 m 04		GODIN	MARIE		1988
33 m 88		LIESS	CATHY		1981
33 m 84		LITZELMANN	SOPHIA		2019
33 m 58		MAY	JANICE		2018
32 m 25		STOJKOVA (REIBEL)	DESPINA	BUL	2017
31 m 44		SCHILLINGER	ANNE-SOPHIE		2005
31 m 11		TROUSSET	CHARLOTTE		1998
30 m 40		EBEL	VALERIE		1990
29 m 91		STURM	MARYLIN		1999
29 m 54		WENDLING	MARIE-NOELLE		1981
29 m 41		MENDOMO-GROUSSET	VERONNE		2017
28 m 80		ULMER	CATHERINE		1981
28 m 10		KELHETTER	DANIELE		1997



Danièle KELHETTER



Julie GUILLEMET

MARTEAU 4 kg					
45 m 72		MEHL	SILKE	GER	2003
42 m 52		WESTENHOEFFER	MARIE		2019
35 m 73		BOUTON	VALERIE		2003
28 m 85		THOMAS	MAGALI		2001
28 m 15		MULLER	ELENA		2022
25 m 16		PFEND	CLAIRE		2022
23 m 66		ROTHAN	MARIE-CELINE		2002
22 m 20		TROUSSET	CHARLOTTE		1995
21 m 26		LOEB	ANNE LAURE		1998
20 m 98		RABATEL	MARIE-FRANCOISE		2002
20 m 76		FIRLA	LAETITIA		1998

HEPTATHLON					
5078 pts		STURM	MARYLIN		1999
4263 pts		STURM	CAROLINE		2000
3195 pts		WEIBEL	AUDREY		1995
2572 pts		CHRISTIANY	SANDRINE		2020

3000 M MARCHE					
15'15"9		THIBAUT	GENEVIEVE		1999
16'29"90		NARGUET	SANDRINE		2006
17'56"33		SITTER	CHANTAL		2015
18'48"		EBERHARDT	ELIANE		1995
19'00"99		MAISNER	PIERRETTE		1994
19'03"		TROUSSET	HELENE		1996
19'08"35		BENOIT	NATHALIE		2006
22'30"68		BURCKEL	ESTELLE		1994

5000 M MARCHE				
27'54''65		THIBAULT	GENEVIEVE	1999
32'47''6		EBERHARDT	ELIANE	1996

10000 M MARCHE				
56'44''02		THIBAULT	GENEVIEVE	1999
1h00'42''0		NARGUET	SANDRINE	2006
1h01'57''78		SITTER	CHANTAL	2015
1h05'00''7		EBERHARDT	ELIANE	1995

HEURE MARCHE				
10174 m		THIBAULT	GENEVIEVE	1999
9167 m		EBERHARDT	ELIANE	1995



Chantal SITTER



Charita BENA



André WENDLING – Stéphanie GODIN – Tania CLAUSS – Gilbert SCHILLINGER